

LAMPIRAN : PERATURAN WALIKOTA PASURUAN

NOMOR : 21 Tahun 2009

TANGGAL : 29 Juni 2009

I. PAKAIAN DINAS HARIAN (P D H).

1. Pegawai Pria dengan atribut dan kelengkapannya sebagai berikut :

- a. Kemeja lengan pendek, warna khaky dengan atribut unit kerja, lokasi dan lambang daerah ;
- b. Celana panjang warna khaky ;
- c. Ikat pinggang nilon, kaos kaki dan sepatu warna hitam ;
- d. Lencana KORPRI dan tanda pengenal ;

Bentuk dan model Pakaian Dinas Harian (PDH) Pria, sebagai berikut :

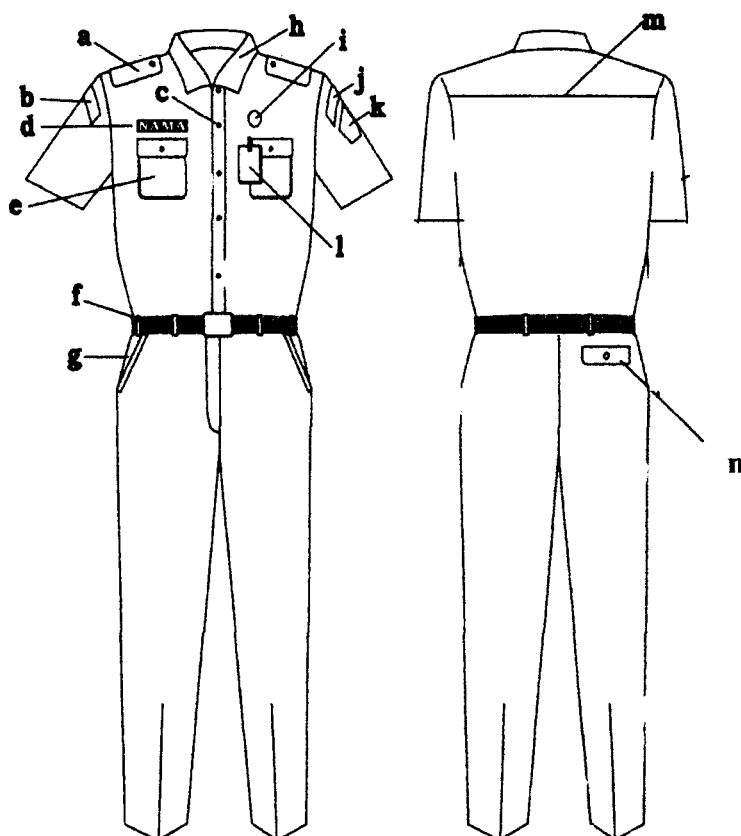

Keterangan :

- | | |
|---------------------------------|--------------------------------------|
| a. Lidah bahu ; | i. Lencana KORPRI ; |
| b. Nama : Provinsi Jawa Timur ; | j. Nama : Pemerintah Kota Pasuruan ; |
| c. Kancing baju ; | k. Lambang Daerah Kota Pasuruan ; |
| d. Papan nama ; | l. Tanda pengenal ; |
| e. Saku baju ; | m. Sambungan baju ; |
| f. Ikat pinggang ; | n. Saku belakang. |
| g. Saku depan ; | |
| h. Krah baju ; | |

2. Pegawai Wanita dengan atribut dan kelengkapannya sebagai berikut :
 - a. Kemeja lengan pendek, warna khaky dengan atribut unit kerja, lokasi dan lambang daerah ;
 - b. Rok 15 cm dibawah lutut warna khaky ;
 - c. Ikat pinggang nilon, kaos kaki dan sepatu warna hitam ;
 - d. Lencana KORPRI dan tanda pengenal ;

Bentuk dan model Pakaian Dinas Harian (PDH) Wanita, sebagai berikut :

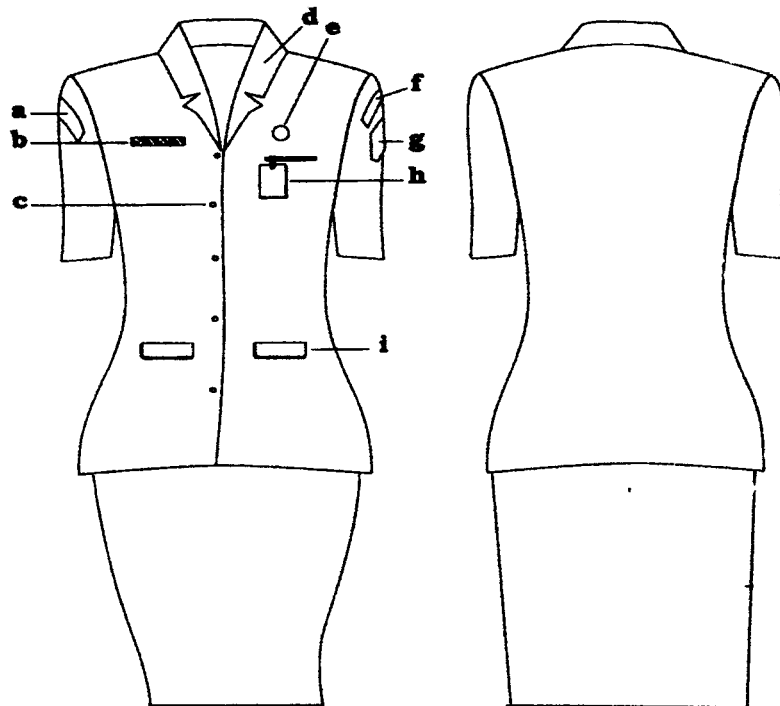

Keterangan :

- | | |
|---------------------------------|--------------------------------------|
| a. Nama : Provinsi Jawa Timur ; | f. Nama : Pemerintah Kota Pasuruan ; |
| b. Papan nama ; | g. Lambang Daerah Kota Pasuruan ; |
| c. Kancing baju ; | h. Tanda pengenal ; |
| d. Krah rebah ; | i. Saku baju depan ; |
| e. Lencana KORPRI ; | |

II. PAKAIAN DINAS HARIAN (P D H) CAMAT dan LURAH .

1. Camat dan Lurah Pria dengan atribut dan kelengkapannya sebagai berikut :
 - a. Kemeja lengan pendek, warna khaky dengan atribut unit kerja, lokasi dan lambang daerah, tanda jabatan dan tanda pangkat ;
 - b. Celana panjang warna khaky ;
 - c. Ikat pinggang nilon, kaos kaki dan sepatu warna hitam ;
 - d. Lencana KORPRI dan tanda pengenal ;

Bentuk dan model Pakaian Dinas Harian (PDH) Camat dan Lurah Pria, sebagai berikut

:

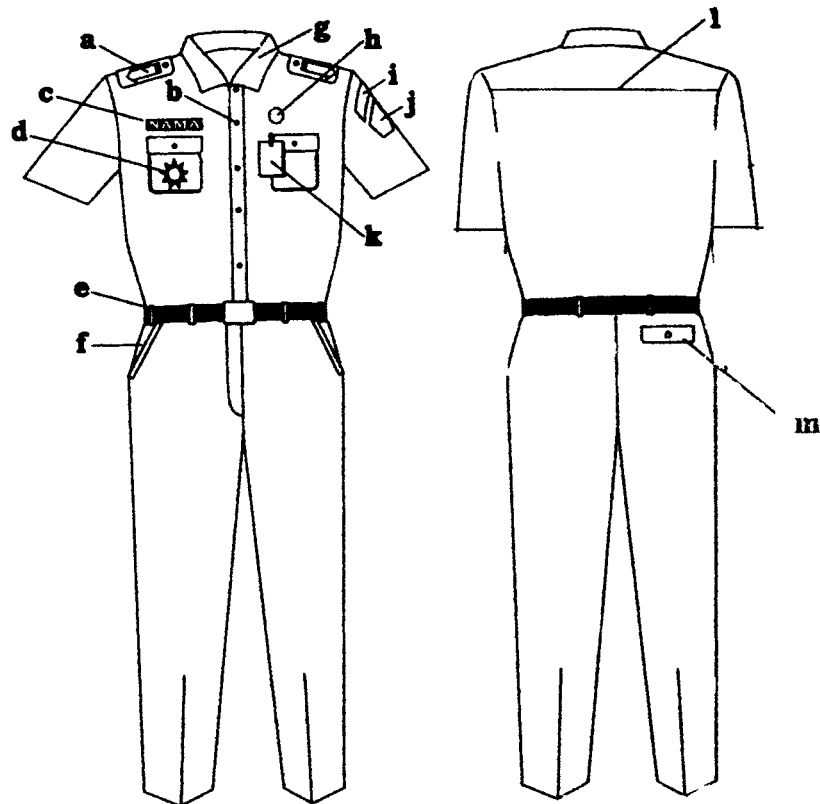

Keterangan :

- | | |
|--------------------|--------------------------------------|
| a. Tanda pangkat ; | h. Lencana KORPRI ; |
| b. Papan nama ; | i. Nama : Pemerintah Kota Pasuruan ; |
| c. Tanda jabatan ; | j. Lambang Daerah Kota Pasuruan ; |
| d. Kancing baju ; | k. Tanda pengenal ; |
| e. Ikat pinggang ; | l. Sambungan baju ; |
| f. Saku depan ; | m. Saku belakang. |
| g. Krah baju ; | |

2. Camat dan Lurah Wanita dengan atribut dan kelengkapannya sebagai berikut :
 - a. Kemeja lengan pendek, warna khaky dengan atribut unit kerja, lokasi dan lambang daerah, tanda jabatan dan tanda pangkat ;
 - b. Celana panjang warna khaky ;
 - c. Ikat pinggang nilon, kaos kaki dan sepatu warna hitam ;
 - d. Lencana KORPRI dan tanda pengenalan ;

Bentuk dan model Pakaian Dinas Harian (PDH) Camat dan Lurah Wanita, sebagai berikut :

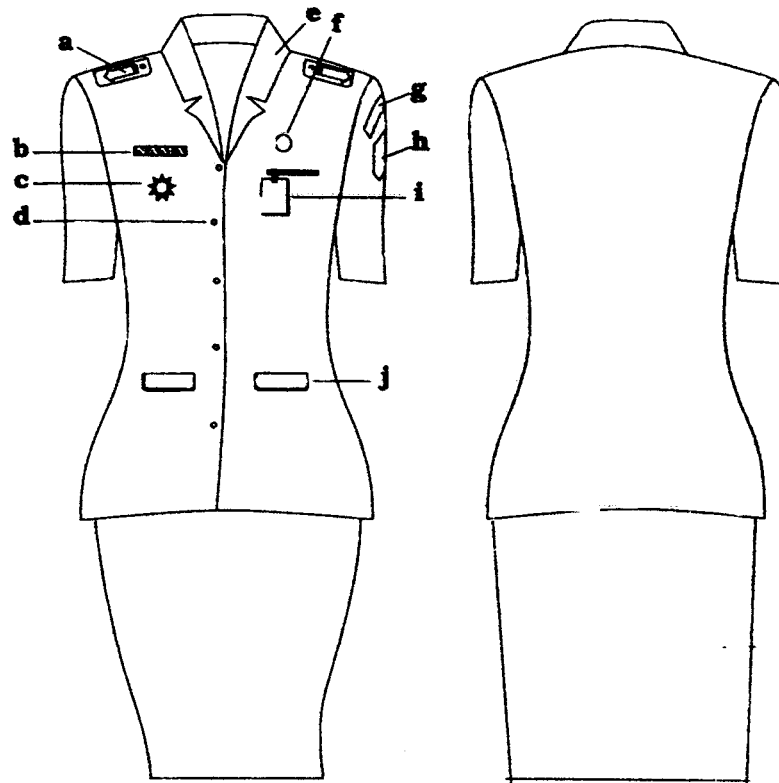

Keterangan :

- | | |
|--------------------|--------------------------------------|
| a. Tanda pangkat ; | f. Lencana KORPRI ; |
| b. Papan nama ; | g. Nama : Pemerintah Kota Pasuruan ; |
| c. Tanda jabatan ; | h. Lambang Daerah Kota Pasuruan ; |
| d. Kancing baju ; | i. Tanda pengenalan ; |
| e. Krah baju ; | j. Saku depan. |

III. PAKAIAN SIPIL HARIAN (P S H).

1. Pegawai Pria dengan atribut dan kelengkapannya sebagai berikut :

- a. Kemeja model jas lengan pendek, warna khaky tanpa atribut ;
- b. Celana panjang warna khaky ;
- c. Sepatu warna hitam, kaos kaki menyesuaikan.

Bentuk dan model Pakaian Sipil Harian (PSH) pegawai Pria, sebagai berikut :

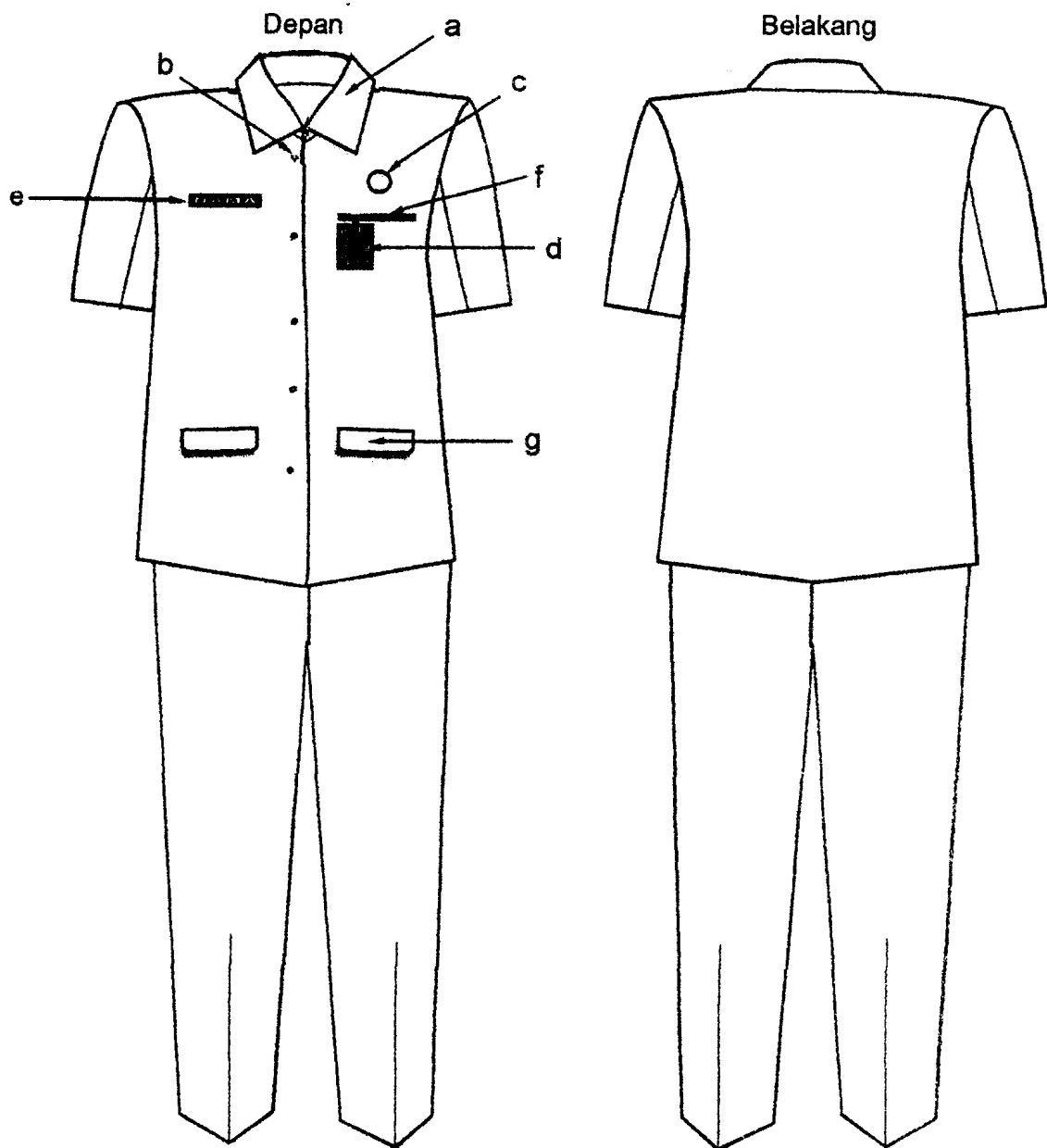

Keterangan :

- | | |
|---------------------|-------------------------|
| a. Krah berdiri ; | e. Nama dada ; |
| b. Kancing 5 buah ; | f. Saku dalam kecil ; |
| c. Lencana KORPRI ; | g. Saku dalam bertutup. |
| d. Tanda pengenal ; | |

2. Pegawai Wanita dengan kelengkapannya sebagai berikut :

- a. Kemeja model jas lengan pendek, warna khaky tanpa atribut, bagi pegawai yang berjilbab kemeja lengan panjang dan berkerudung warna disesuaikan;
- b. Rok bawahan (15 cm di bawah lutut), bagi pegawai yang berjilbab rok bawahan panjang ;
- c. Sepatu warna hitam.

Bentuk dan model Pakaian Sipil Harian (PSH) pegawai Wanita, sebagai berikut :

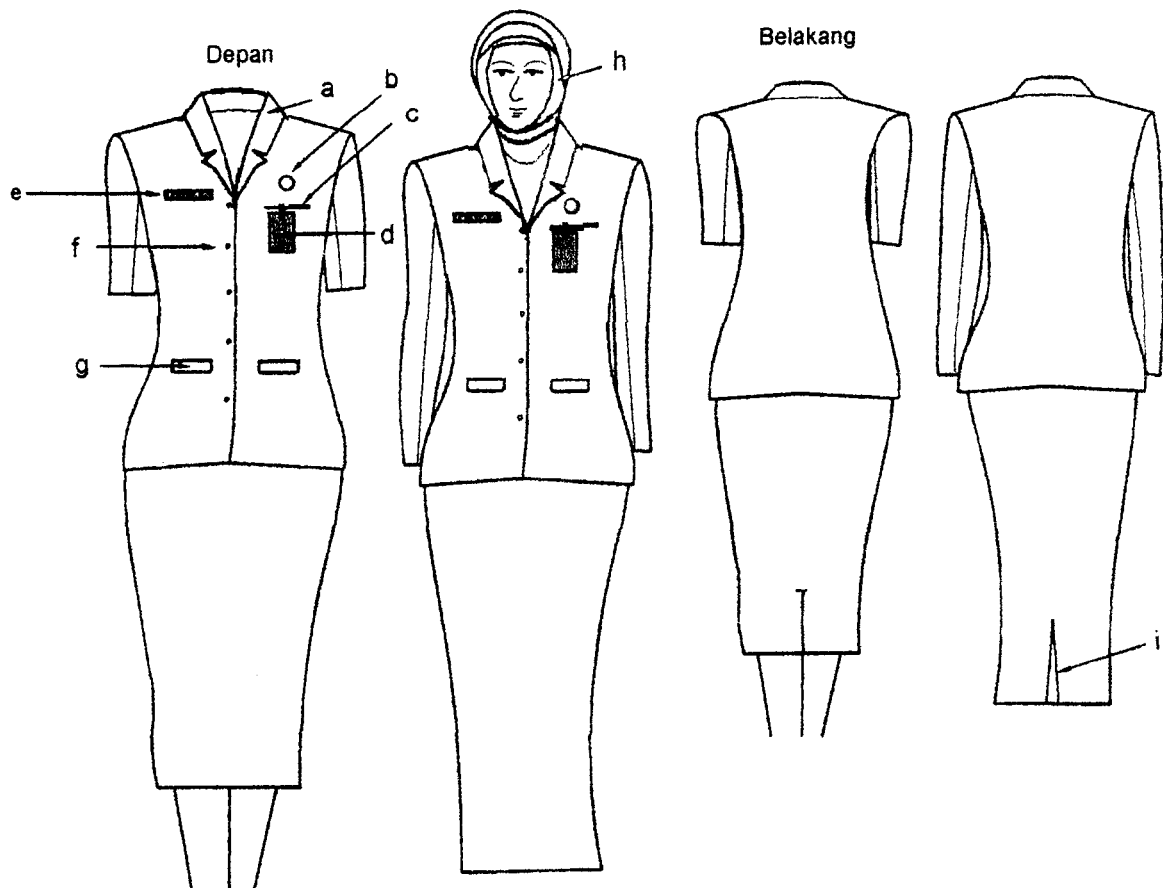

Keterangan :

- | | |
|-----------------------|---|
| a. Krah rebah ; | f. Kancing 5 buah ; |
| b. Lnencana KORPRI ; | g. Saku dalam bertutup ; |
| c. Saku dalam kecil ; | h. Kerudung warna menyesuaikan dan tidak bermotif ; |
| d. Tanda pengenalan ; | i. Ploi / belahan rok bagian belakang. |
| e. Nama dada ; | |

IV. PAKAIAN DINAS UPACARA (P D U).

1. Pakaian Sipil Lengkap (PSL) :

a. Pegawai Pria dengan kelengkapannya sebagai berikut :

- 1). Kemeja lengan panjang / pendek dan dilengkapi dasi ;
- 2). Setelan jas sebagai kelengkapan kemeja warna gelap ;
- 3). Celana panjang ;
- 4). Sepatu warna hitam, kaos kaki warna menyesuaikan.

Bentuk dan model Pakaian Sipil Lengkap (PSL) pegawai Pria, sebagai berikut :

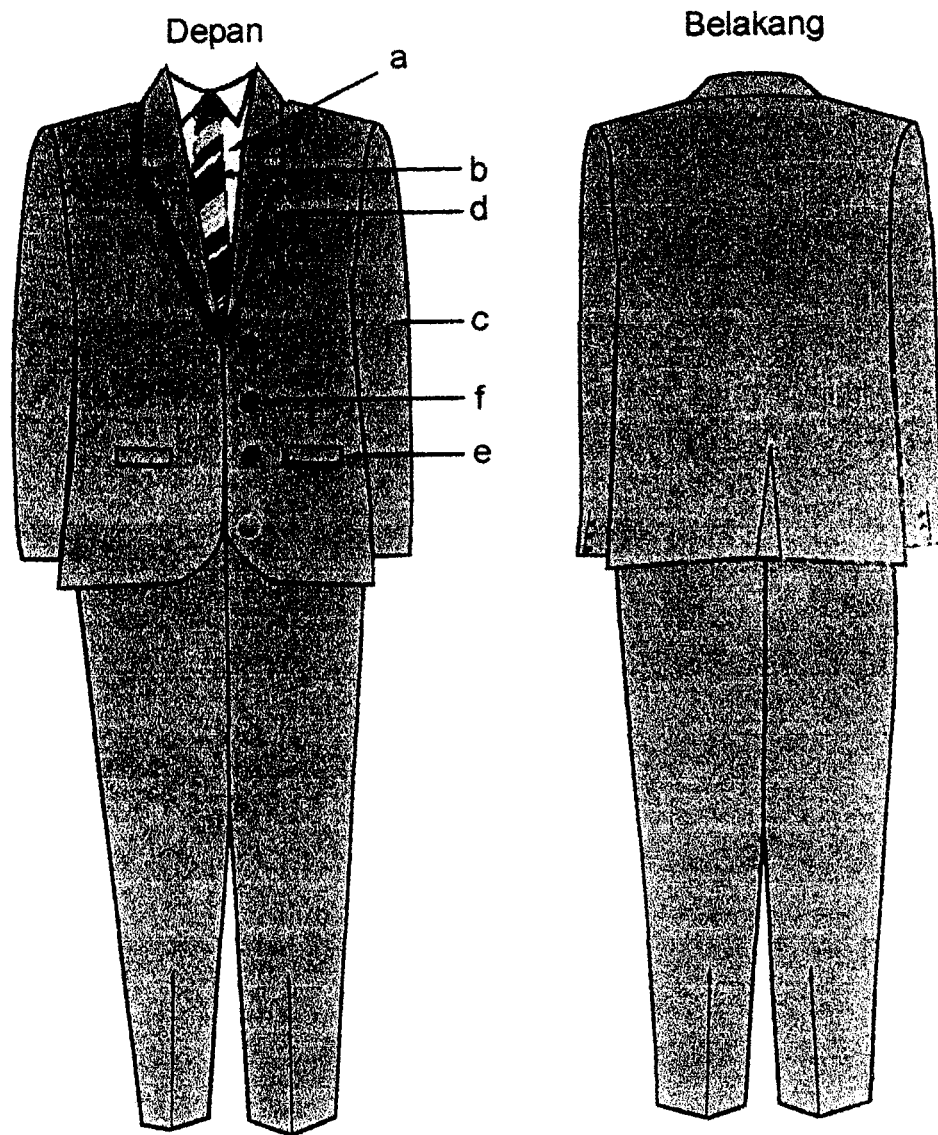

Keterangan :

- | | | |
|-------------|-------------------------|------------------------|
| a. Kemeja ; | c. Jas lengan panjang ; | e. Tutup saku dalam ; |
| b. Dasi ; | d. Saku dalam kecil ; | f. Kancing jas 3 buah. |

b. Pegawai Wanita sebagai berikut :

- 1). Kemeja lengan panjang atau pendek dan dilengkapi dasi ;
- 2). Setelan jas sebagai kelengkapan kemeja warna gelap ;
- 3). Rok 15 cm di bawah lutut dan untuk pegawai berjilbab rok panjang dan berkerudung ;
- 4). Sepatu warna hitam ;

Bentuk dan model Pakaian Sipil Lengkap (PSL) pegawai wanita, sebagai berikut:

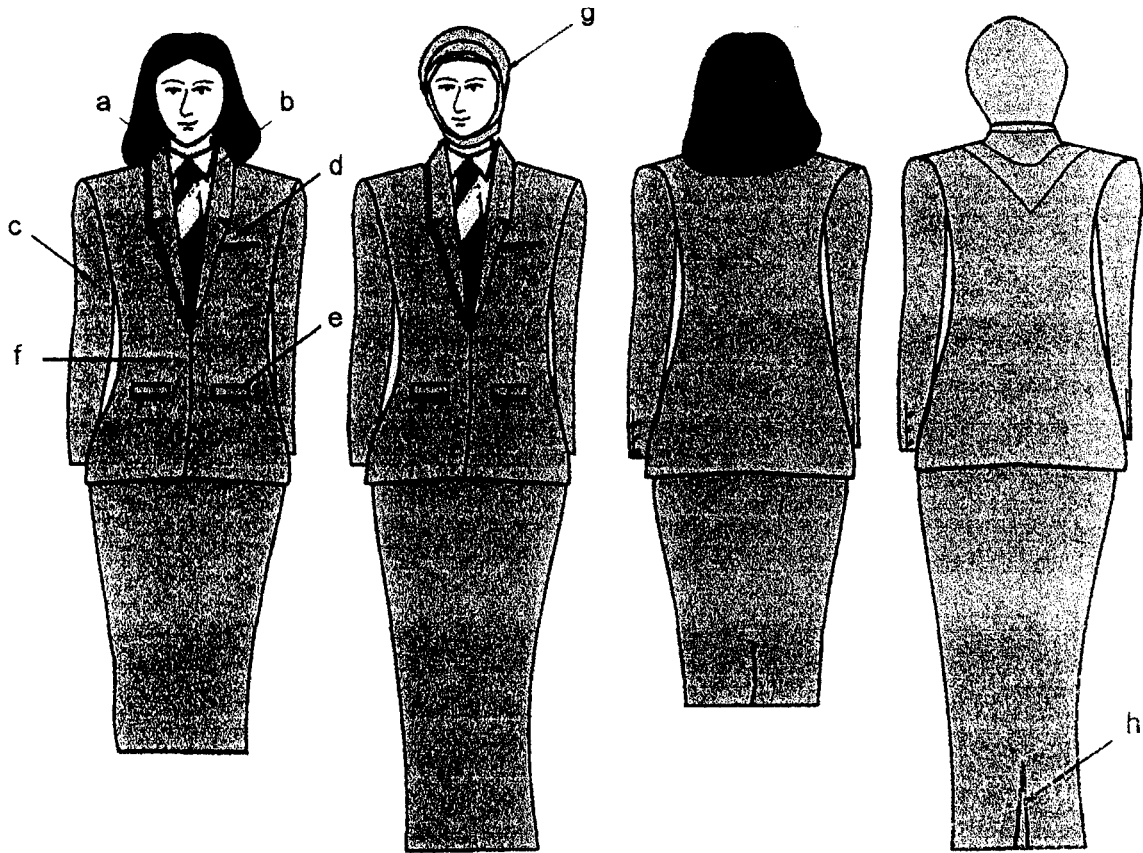

Keterangan :

- | | | |
|-------------------------|-------------------------|--|
| a. Kemeja ; | d. Saku dalam kecil ; | g. Kerudung bagi yang berjilbab ; |
| b. Dasi ; | e. Tutup saku dalam ; | h. Ploi / belahan rok bagian Belakang. |
| c. Jas lengan panjang ; | f. Kancing jas 3 buah ; | |

2. Pakaian Khas Jawa Timur (PKJ) :

a. Pegawai Pria sebagai berikut :

- 1) Kemeja model krah tegak lengan panjang ;
- 2) Celana panjang ;
- 3) Songkok warna hitam ;
- 4) Sepatu warna hitam ;
- 5) Bahan kain warna bebas.

Bentuk dan model Pakaian Khas Jawa Timur (PKJ) pegawai Pria, sebagai berikut :

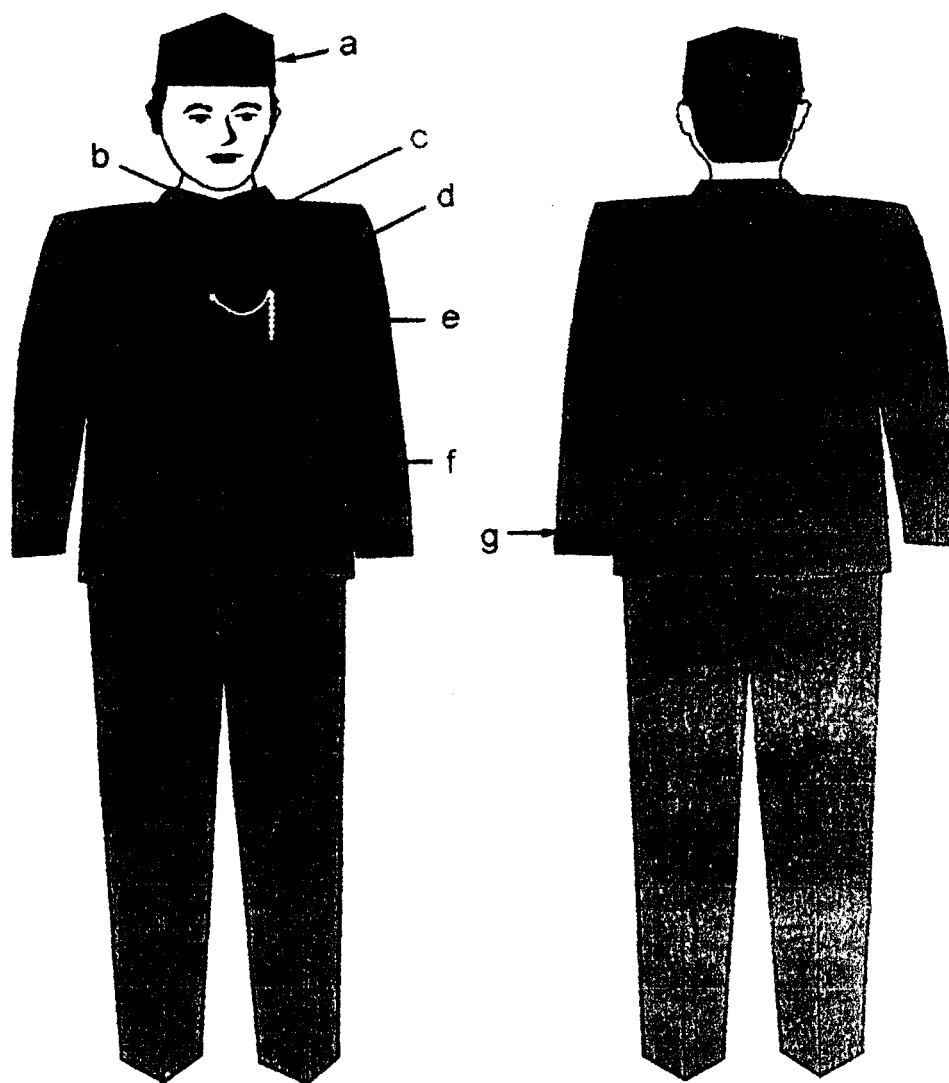

Keterangan :

- | | |
|---|--|
| a. Songkok warna hitam ; | e. Rantai asesoris warna emas ; |
| b. Kancing kecil 2 buah (warna emas/
menyesuaikan) ; | f. Tutup saku bawah ; |
| c. Kancing sedang 5 buah (warna
emas/menyesuaikan) ; | g. Kancing pada lengan masing-masing 3 buah. |
| d. Saku atas (sebelah kiri dada) ; | |

b. Pegawai Wanita sebagai berikut :

- 1) Kemeja model krah tegak lengan panjang ;
- 2) Rok (15 cm di bawah lutut) untuk pegawai berjilbab, rok panjang dilengkapi kerudung;
- 3) Bahan kain warna bebas ;
- 4) Sepatu warna hitam.

Bentuk dan model Pakaian Khas Jawa Timur (PKJ) pegawai Wanita, sebagai berikut :

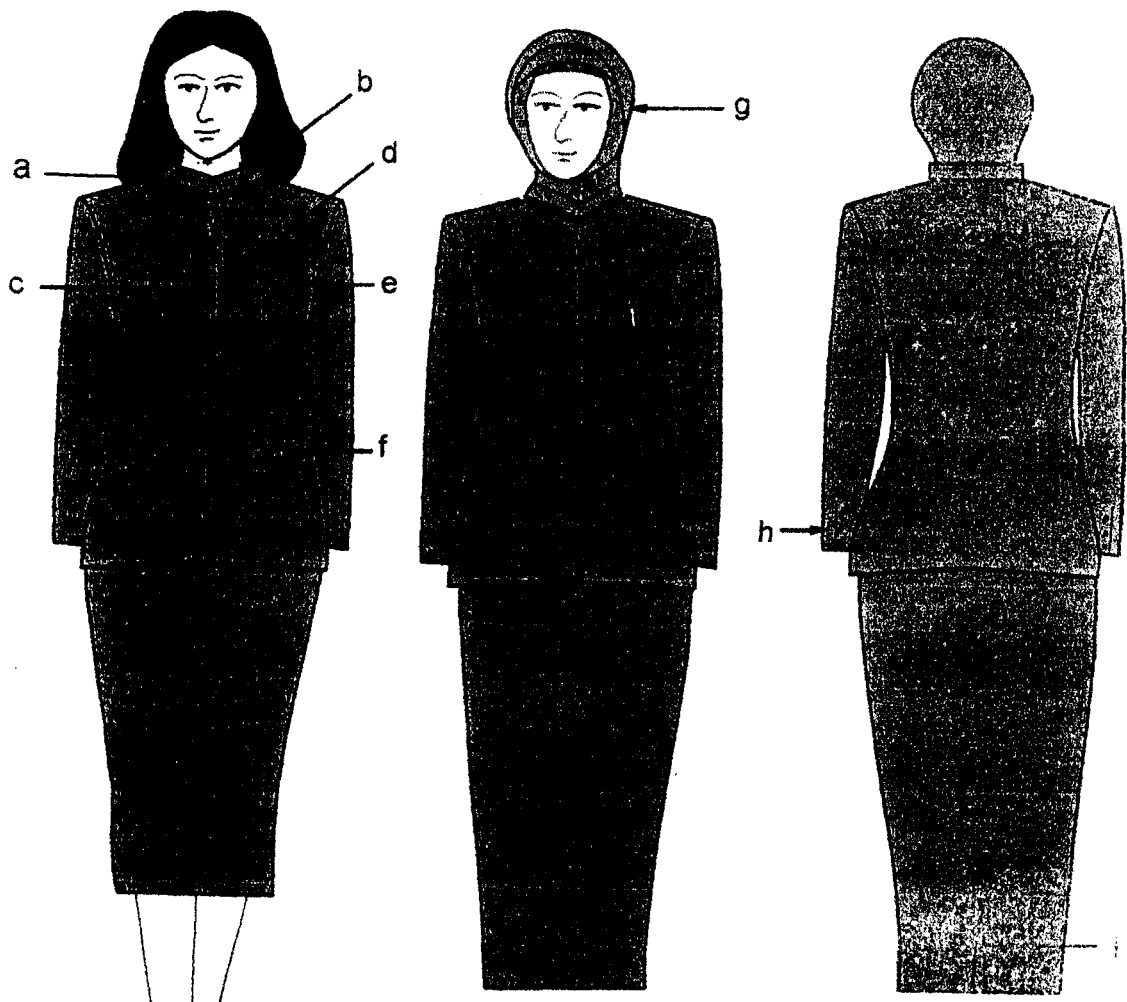

Keterangan :

- | | |
|---|---|
| a. Kancing kecil 2 buah (warna emas / menyesuaikan) ; | f. Tutup saku bawah ; |
| b. Krah tegak model cina ; | g. Kerudung warna menyesuaikan (bagi yang berjilbab) ; |
| c. Kancing sebanyak 5 buah ; | h. Kancing sedang 3 buah ; |
| d. Saku atas (sebelah kiri dada) ; | i. Ploi / belahan rok bagian belakang. |
| e. Rantai asesoris warna emas ; | |

V. PAKAIAN DINAS UPACARA (P D U) CAMAT dan LURAH.

1. Pakaian Sipil Lengkap (PSL) :

a. Camat dan Lurah Pria dengan kelengkapannya sebagai berikut :

- 1). Kemeja lengan panjang / pendek dan dilengkapi dasi ;
- 2). Setelan jas sebagai kelengkapan kemeja warna putih ;
- 3). Celana panjang ;
- 4). Sepatu warna hitam, kaos kaki warna menyesuaikan.

Bentuk dan model Pakaian Sipil Lengkap (PSL) Camat dan Lurah Pria, sebagai berikut :

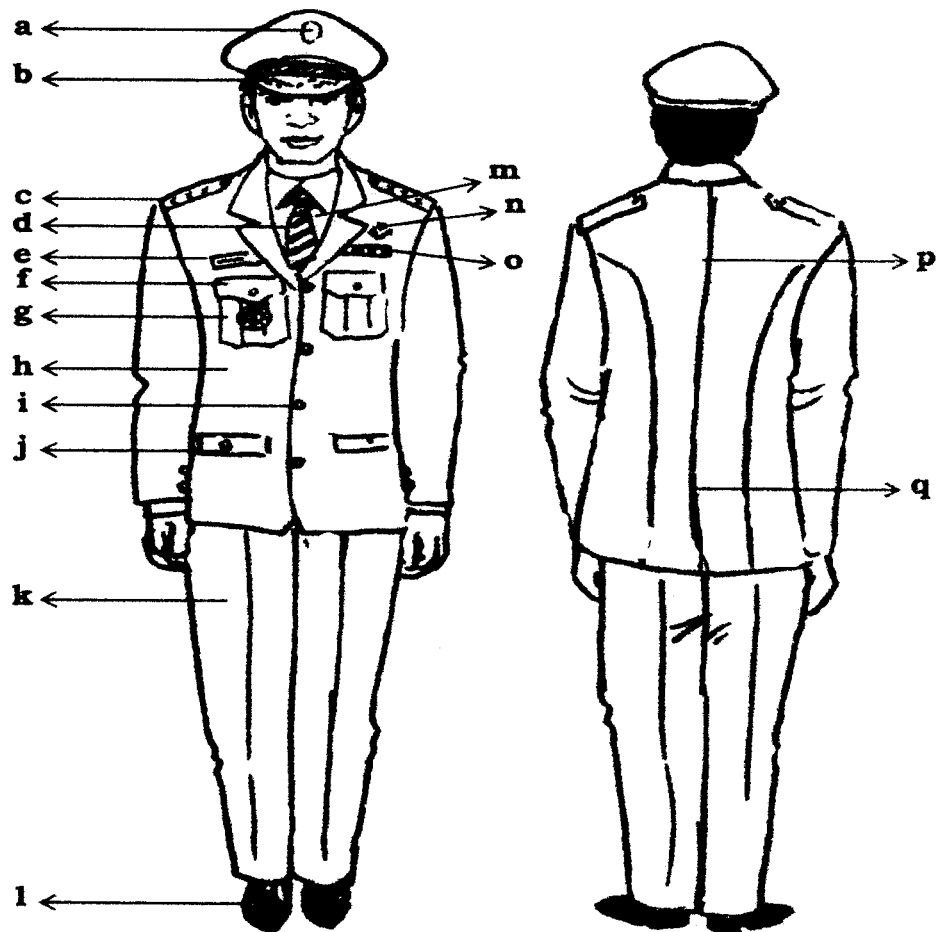

Keterangan :

- | | |
|----------------------------|---------------------------|
| a. Lambang daerah ; | j. Saku bawah tertutup ; |
| b. Topi warna hitam ; | k. Celana panjang putih ; |
| c. Tanda pangkat upacara ; | l. Sepatu hitam ; |
| d. Dasi ; | m. Kemeja putih ; |
| e. Papan nama ; | n. Lencana KORPRI ; |
| f. Saku atas tertutup ; | o. Tanda jasa ; |
| g. Tanda jabatan ; | p. Belahan jahitan ; |
| h. Jas warna putih ; | q. Belahan jas belakang. |
| i. Kancing garuda emas ; | |

b. Camat dan Lurah Wanita dengan kelengkapannya sebagai berikut :

- 1) Kemeja lengan panjang / pendek dan dilengkapi dasi ;
- 2) Setelan jas sebagai kelengkapan kemeja warna putih ;
- 3) Rok panjang ;
- 4) Sepatu warna hitam, kaos kaki warna menyesuaikan.

Bentuk dan model Pakaian Sipil Lengkap (PSL) Camat dan Lurah Wanita, sebagai berikut :

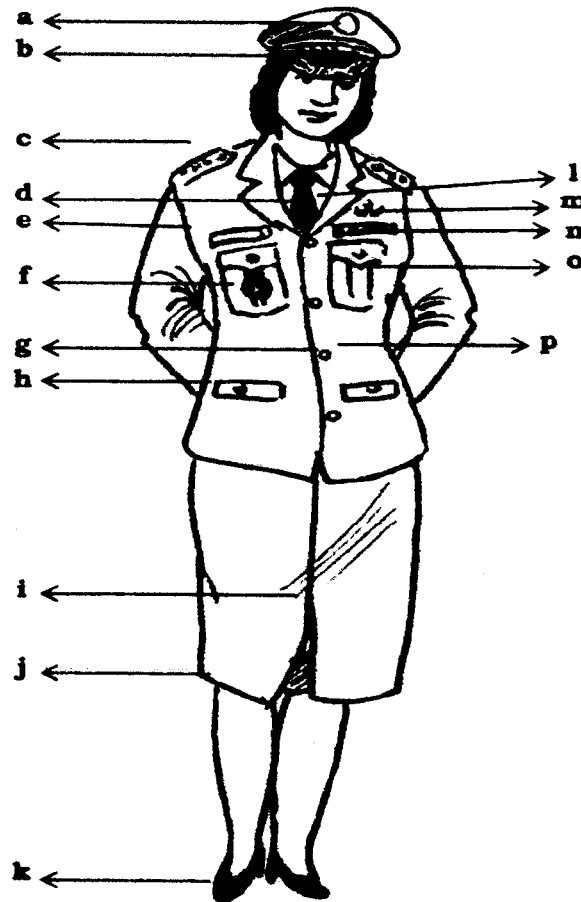

Keterangan :

- | | |
|----------------------------|------------------------------|
| a. Lambang daerah ; | j. Rok 15 cm dibawah lutut ; |
| b. Topi warna hitam ; | k. Sepatu hitam ; |
| c. Tanda pangkat upacara ; | l. Kemeja putih ; |
| d. Dasi ; | m. Lencana KORPRI ; |
| e. Papan nama ; | n. Tanda jasa ; |
| f. Tanda jabatan ; | o. Saku atas tertutup ; |
| g. Kancing garuda emas ; | p. Jas warna putih. |
| h. Saku depan tertutup ; | |
| i. Flui satu rempel ; | |

VI. PAKAIAN DINAS LAPANGAN (PDL) LENGAN PANJANG

Dipakai oleh Walikota, Wakil Walikota, Pejabat Eselon III dan II dengan atribut dan kelengkapannya sebagai berikut:

- a. Kemeja lengan panjang ;
- b. Celana panjang ;
- c. Penggunaan pakaian dinas dikeluarkan atau dimasukkan ;
- d. Dilengkapi dengan papan nama, lencana KORPRI dan tanda pengenal.

Bentuk dan model Pakaian Dinas Lapangan (PDL) pegawai Pria, sebagai berikut :

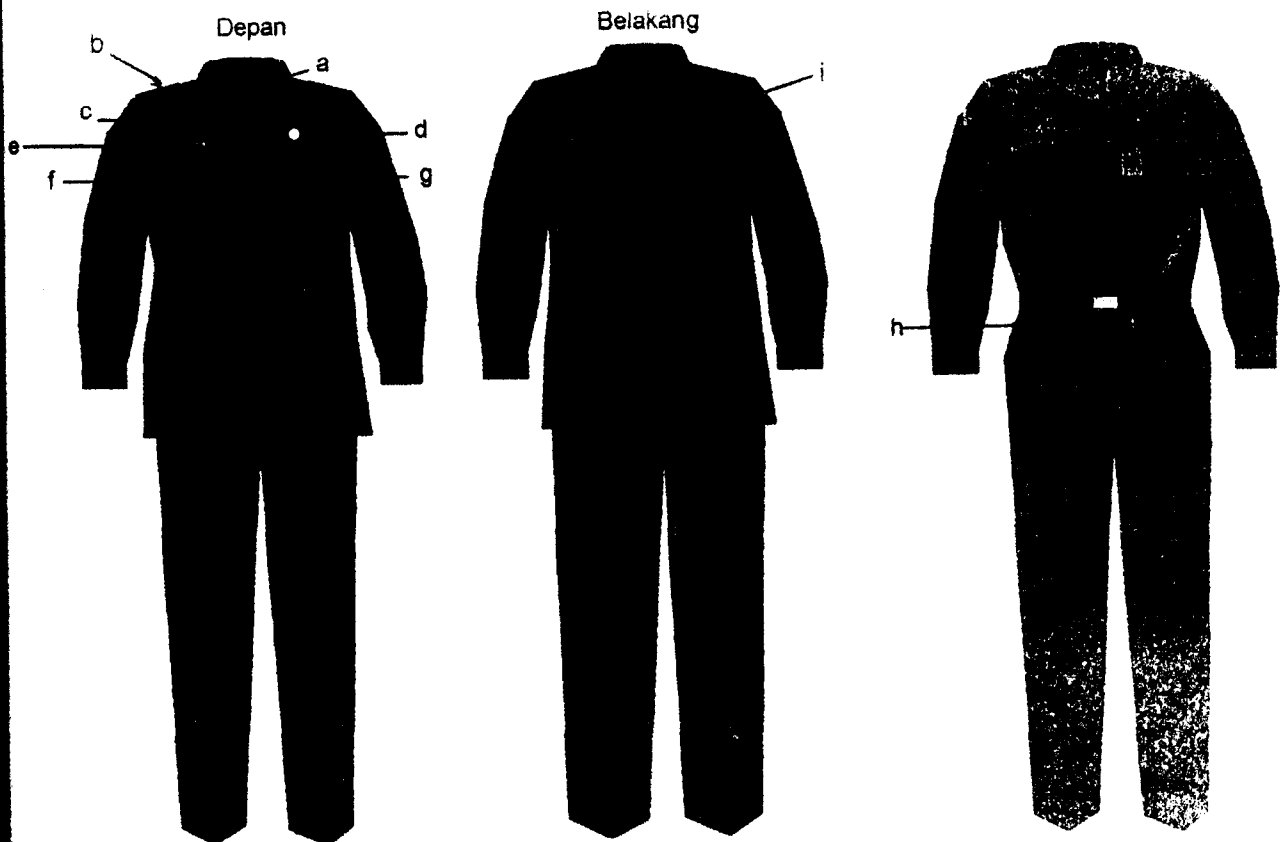

Keterangan :

- | | |
|----------------------------|-----------------------------|
| a. Krah berdiri ; | f. Saku tutup ; |
| b. Lidah baju ; | g. Tanda pengenal ; |
| c. Kancing 4 atau 5 buah ; | h. Saku celana depan ; |
| d. Lencana KORPRI ; | i. Sambungan bahu belakang. |
| e. Nama dada ; | |

VII. PAKAIAN DINAS LAPANGAN (PDL)

1. Pegawai Pria yang bertugas di lapangan dengan atribut dan kelengkapannya sebagai berikut:

- a. Kemeja lengan panjang, warna khaki tua kehijau-hijauan dengan atribut unit kerja, lokasi, dan lambang daerah ;
- b. Celana panjang warna sesuai ketentuan yang ada ;
- c. Ikat pinggang nilon, kaos kaki, sepatu hitam dan topi ;
- d. Lencana KORPRI, tanda pangkat harian (kalau ada) dan tanda pengenal ;

Bentuk dan model Pakaian Dinas Lapangan (PDL) pegawai Pria, sebagai berikut :

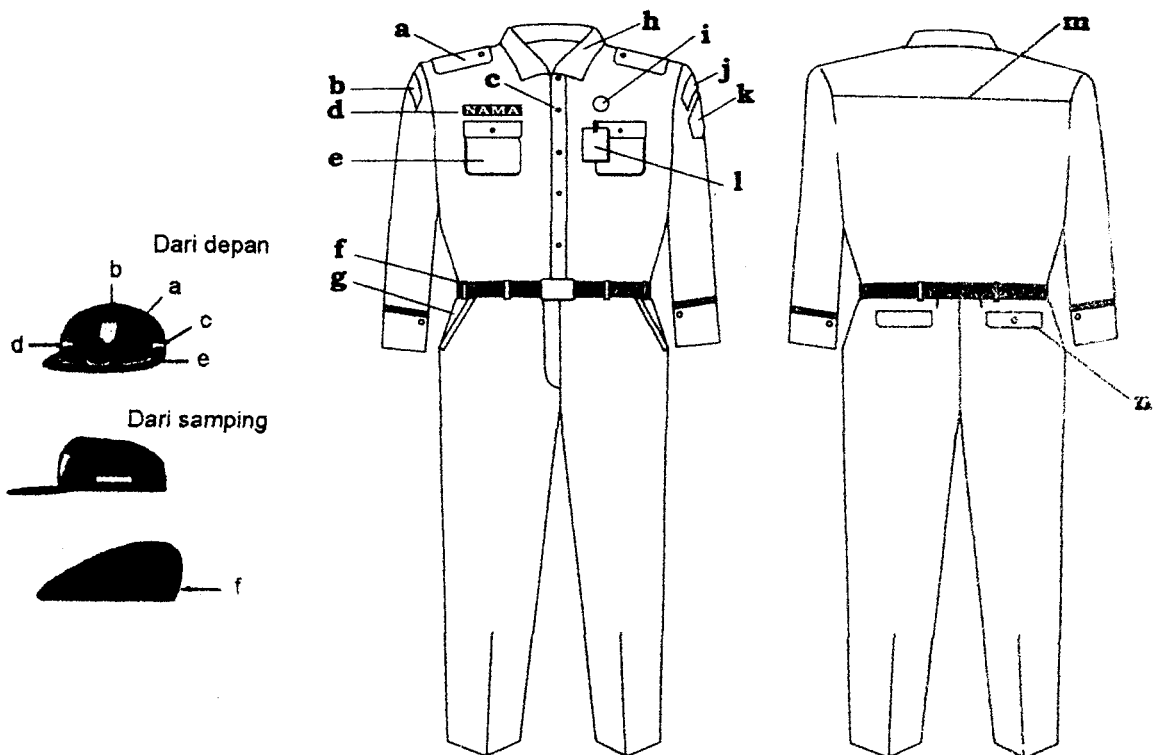

Keterangan :

I. Pakaian Dinas :

- | | | |
|---------------------------------|--------------------------------------|---------------------|
| a. Lidah bahu ; | g. Saku depan ; | l. Tanda pengenal ; |
| b. Nama : Provinsi Jawa Timur ; | h. Krah baju ; | m. Sambungan baju ; |
| c. Kancing 5 buah ; | i. Lencana KORPRI ; | n. Saku belakang. |
| d. Papan nama ; | j. Nama : Pemerintah Kota Pasuruan ; | |
| e. Saku baju ; | k. Lambang daerah kota Pasuruan ; | |
| f. Ikat pinggang ; | | |

II. Topi :

- a. Bahan dasar kain dengan warna sesuai ketentuan ;
- b. Lambang daerah ;
- c. Tanda lokasi ;
- d. Nama unit kerja ;
- e. Gambar KORPRI ;
- f. Topi baret.

2. Pegawai Wanita yang bertugas di lapangan dengan atribut dan kelengkapannya sebagai berikut:
- Kemeja lengan panjang, warna khaky tua kehijau-hijauan dengan atribut unit kerja, lokasi, dan lambang daerah ;
 - Rok panjang warna sesuai ketentuan yang ada ;
 - Ikat pinggang nilon, kaos kaki, sepatu hitam dan topi ;
 - Lencana KORPRI, tanda pangkat harian (kalau ada) dan tanda pengenal ;
- Bentuk dan model Pakaian Dinas Lapangan (PDL) pegawai Wanita, sebagai berikut :**

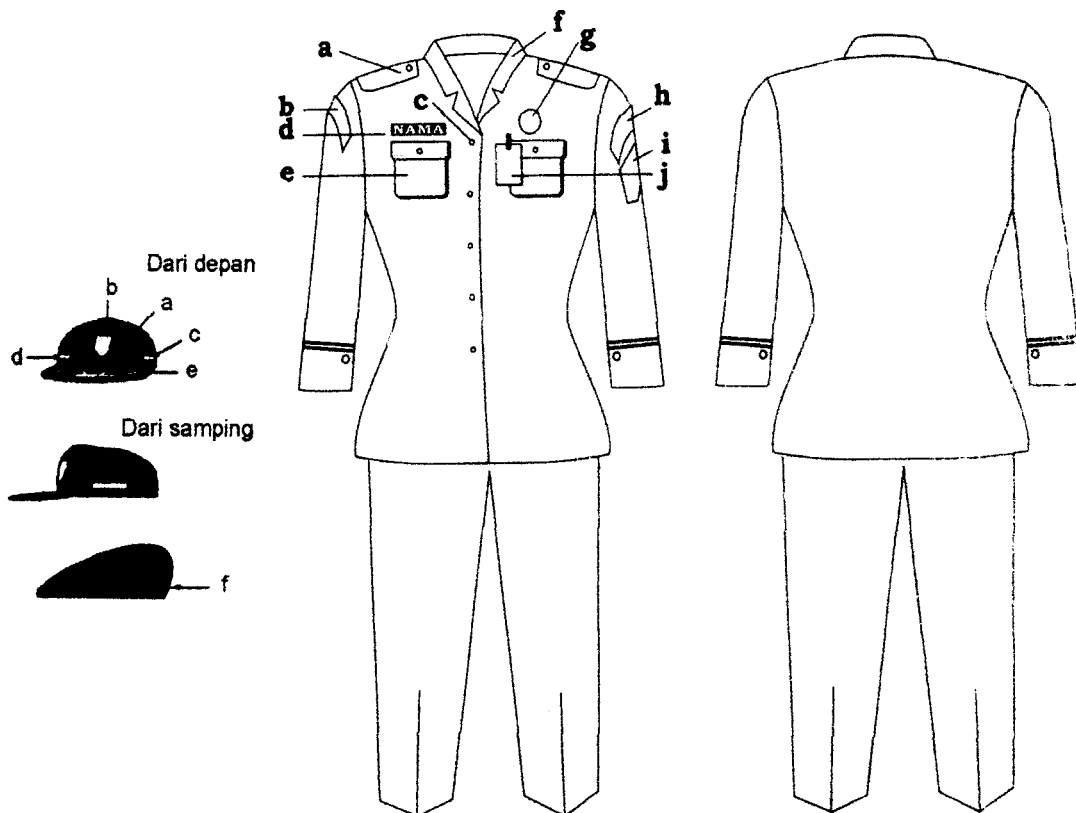

Keterangan :

I. Pakaian Dinas :

- | | |
|---------------------------------|--------------------------------------|
| a. Lidah baju ; | f. Krah baju ; |
| b. Nama : Provinsi Jawa Timur ; | g. Lencana KORPRI ; |
| c. Kancing 5 buah ; | h. Nama : Pemerintah Kota Pasuruan ; |
| d. Papan nama ; | i. Lambang daerah kota Pasuruan ; |
| e. Saku baju ; | j. Tanda pengenal |

II. Topi :

- Bahan dasar kain dengan warna sesuai ketentuan
- Lambang daerah
- Tanda lokasi
- Nama unit kerja
- Gambar KORPRI
- Topi baret

**MODEL PAKAIAN DINAS LAPANGAN (PDL) I
SATUAN POLISI PAMONG PRAJA**

A. PRIA

Tampak Depan

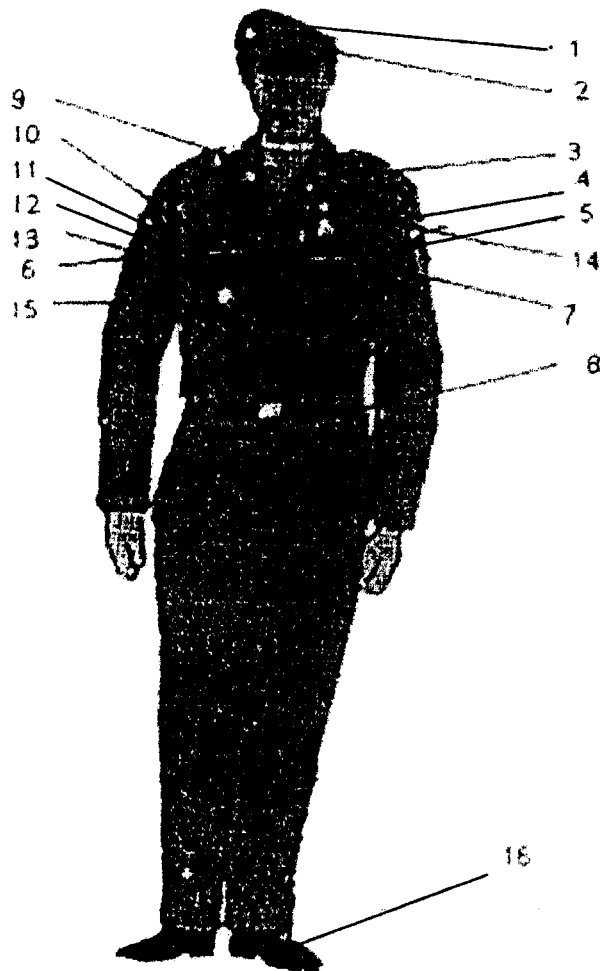

Tampak Belakang



Keterangan :

- | | |
|--------------------------------------|----------------------------------|
| 1. Topi Baret ; | 9. Kaos Oblong ; |
| 2. Emblim Pol. PP ; | 10. Papan Nama ; |
| 3. Tanda Pangkat ; | 11. Nama : Provinsi Jawa Timur ; |
| 4. Nama : Pemerintah Kota Pasuruan ; | 12. Badge Pol. PP ; |
| 5. Lambang Daerah Kota Pasuruan ; | 13. Tali Pluit ; |
| 6. Lambang Pol. PP ; | 14. Lencana KORPRI ; |
| 7. Tulisan Pol. PP ; | 15. Tanda Jabatan ; |
| 8. Ikat Pinggang Kecil ; | 16. Sepatu Warna Hitam. |

VANITA

Tampak Depan

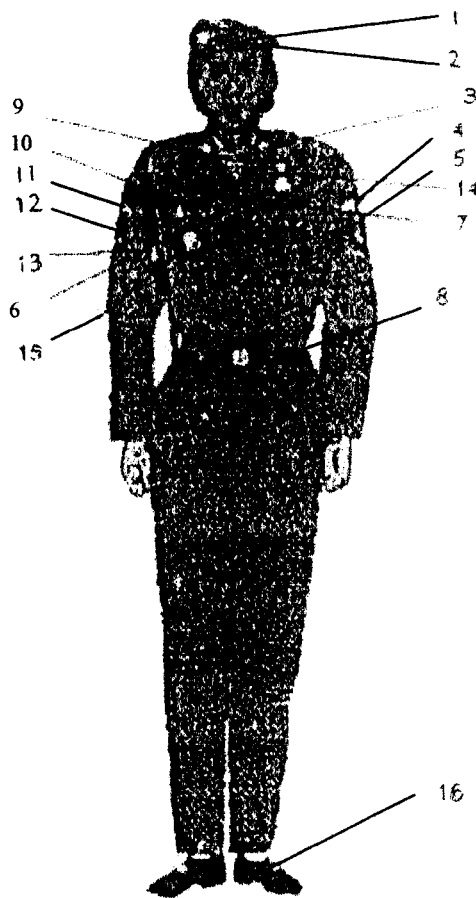

Tampak Belakang



Keterangan :

- | | |
|--------------------------------------|----------------------------------|
| 1. Topi Baret ; | 9. Kaos Oblong ; |
| 2. Emblim Pol. PP ; | 10. Papan Nama ; |
| 3. Tanda Pangkat ; | 11. Nama : Provinsi Jawa Timur ; |
| 4. Nama : Pemerintah Kota Pasuruan ; | 12. Badge Pol. PP ; |
| 5. Lambang Daerah Kota Pasuruan ; | 13. Tali Pluit ; |
| 6. Lambang Pol. PP ; | 14. Lencana KORPRI ; |
| 7. Tulisan Pol. PP ; | 15. Tanda Jabatan ; |
| 8. Ikat Pinggang Kecil ; | 16. Sepatu Warna Hitam. |

**MODEL PAKAIAN DINAS LAPANGAN (PDL) II
SATUAN POLISI PAMONG PRAJA**

A. PRIA

Tampak Depan

Tampak Belakang

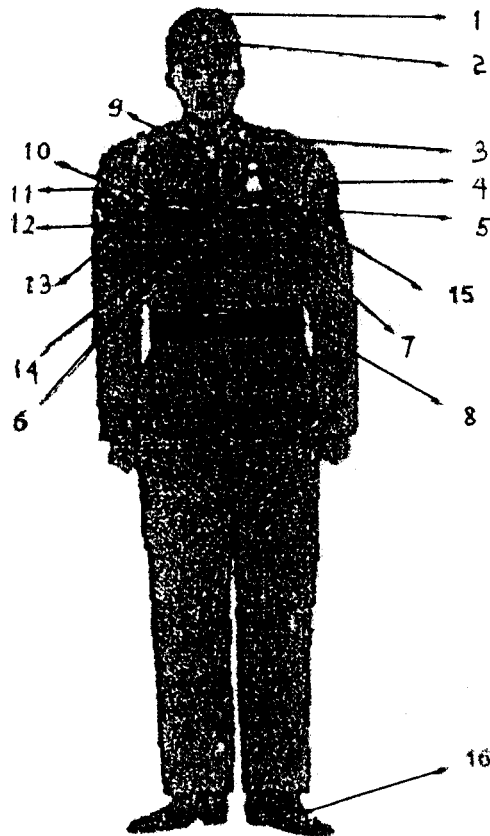

Keterangan :

- | | |
|--------------------------------------|----------------------------------|
| 1. Topi Jengle Pet ; | 9. Kaos Oblong ; |
| 2. Emblim Pol. PP ; | 10. Papan Nama ; |
| 3. Tanda Pangkat ; | 11. Nama : Provinsi Jawa Timur ; |
| 4. Nama : Pemerintah Kota Pasuruan ; | 12. Badge Pol. PP ; |
| 5. Lambang Daerah Kota Pasuruan ; | 13. Tali Pluit ; |
| 6. Lencana KORPRI ; | 14. Tanda Jabatan ; |
| 7. Tulisan Pol. PP ; | 15. Lambang Pol. PP ; |
| 8. Ikat Pinggang Kecil ; | 16. Sepatu Warna Hitam. |

B. WANITA

TAMPAK DEPAN

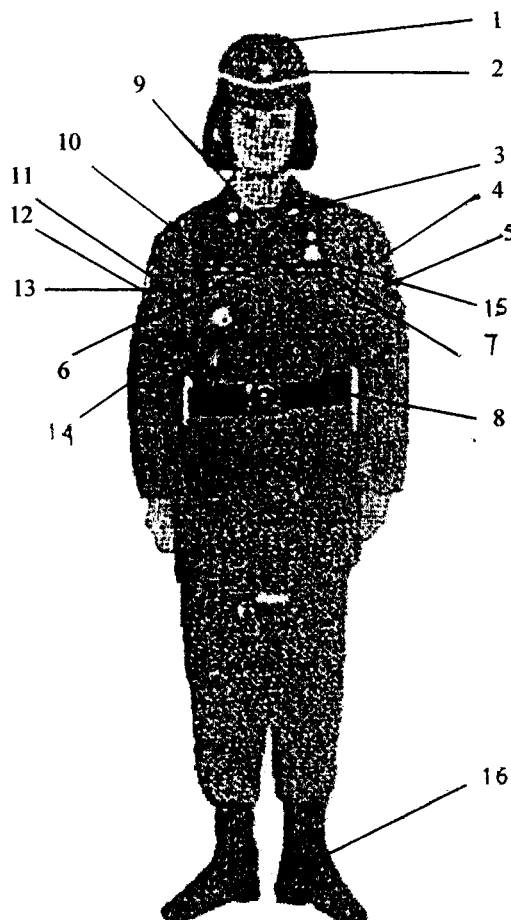

TAMPAK BELAKANG

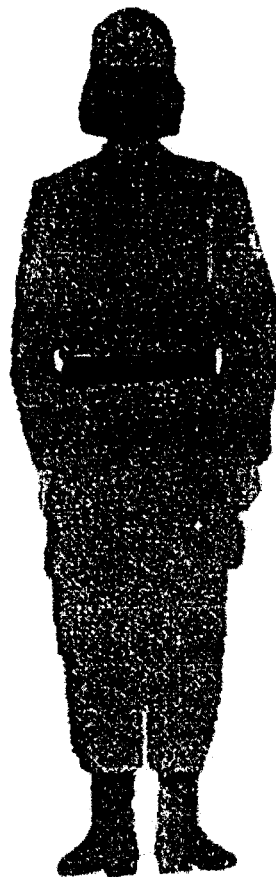

Keterangan :

- | | |
|--------------------------------------|----------------------------------|
| 1. Topi Jengle Pet ; | 9. Kaos Oblong ; |
| 2. Emblim Pol. PP ; | 10. Papan Nama ; |
| 3. Tanda Pangkat ; | 11. Nama : Provinsi Jawa Timur ; |
| 4. Nama : Pemerintah Kota Pasuruan ; | 12. Badge Pol. PP ; |
| 5. Lambang Daerah Kota Pasuruan ; | 13. Tali Pluit ; |
| 6. Lencana KORPRI ; | 14. Tanda Jabatan ; |
| 7. Tulisan Pol. PP ; | 15. Lambang Pol. PP ; |
| 8. Ikat Pinggang Besar ; | 16. Sepatu Warna Hitam. |

**MODEL PAKAIAN DINAS LAPANGAN (PDL)
DINAS PERHUBUNGAN, KOMUNIKASI DAN INFORMATIKA**

A. PRIA DAN WANITA

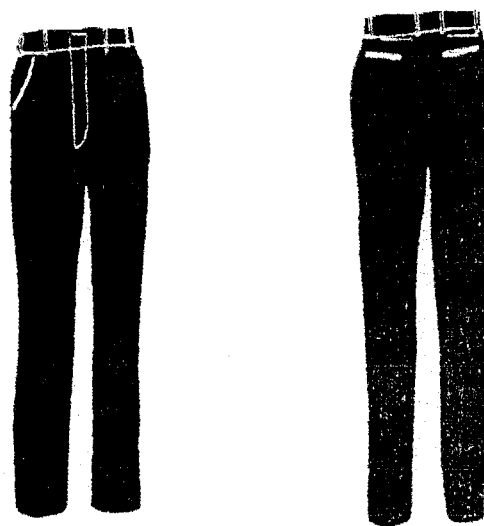
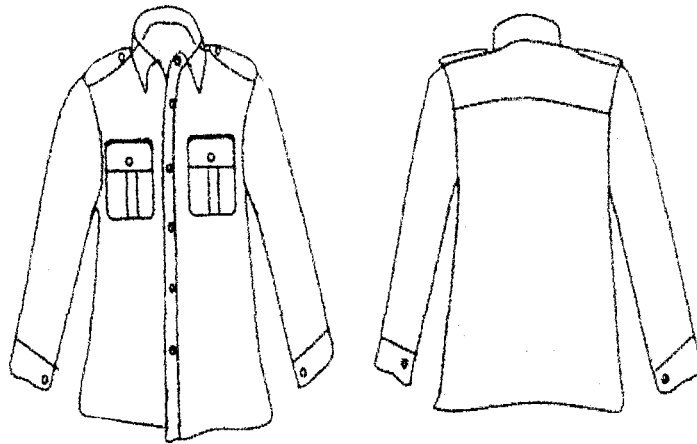

**MODEL PAKAIAN DINAS LAPANGAN (PDL)
PASUKAN MEMADAMKAN KEBAKARAN**

A. PRIA

TAMPAK DEPAN

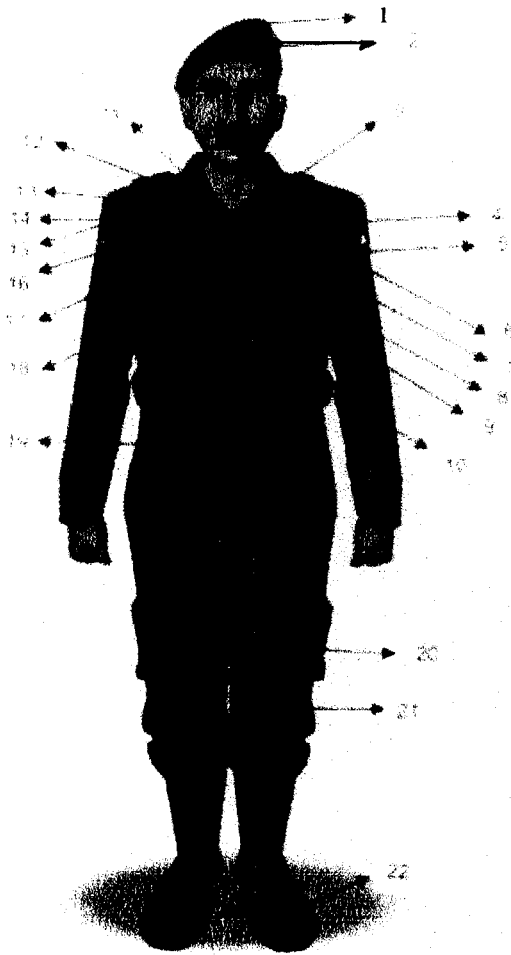

TAMPAK BELAKANG

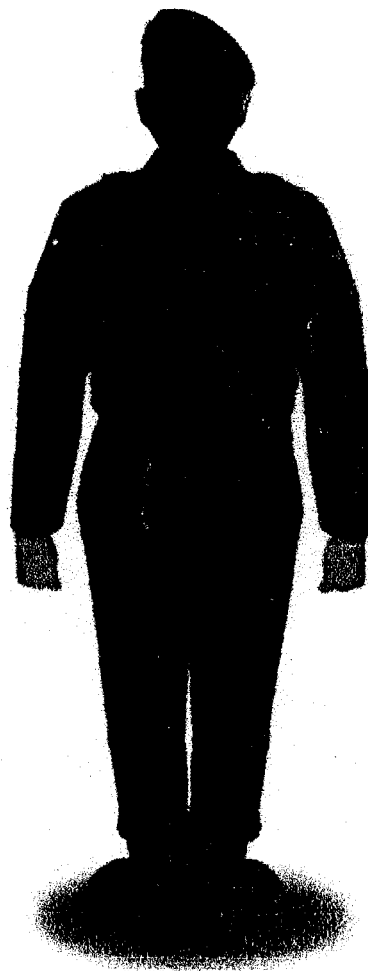

Keterangan :

- | | |
|--|---|
| 1. Baret, warna biru dongker ; | 12. Draghrim (bodybag) ; |
| 2. Lambang Pemadam Kebakaran, logam warna kuning ; | 13. Kaos oblong warna biru tua ; |
| 3. Gambar kapak dan helm ; | 14. Tali bahu pengenalan bagi yang berhak ; |
| 4. Nama : Pemerintah Kota Pasuruan ; | 15. Tulisan Pemadam Kebakaran ; |
| 5. Lambang Daerah Kota Pasuruan ; | 16. Lambang Pemadam Kebakaran ; |
| 6. Lambang KORPRI ; | 17. Papan nama ; |
| 7. Brefet ; | 18. Tanda jabatan bagi yang berhak ; |
| 8. Saku kancing rekat ; | 19. Ikat pinggang besar / kopel warna hitam ; |
| 9. Tanda kualifikasi/penugasan ; | 20. Saku gantung, kancing rekat ; |
| 10. Kancing plastik warna biru dongker ; | 21. Celana panjang, warna biru dongker ; |
| 11. Tanda pangkat ; | 22. Sepatu laras panjang/Boot hitam. |

B. WANITA

TAMPAK DEPAN

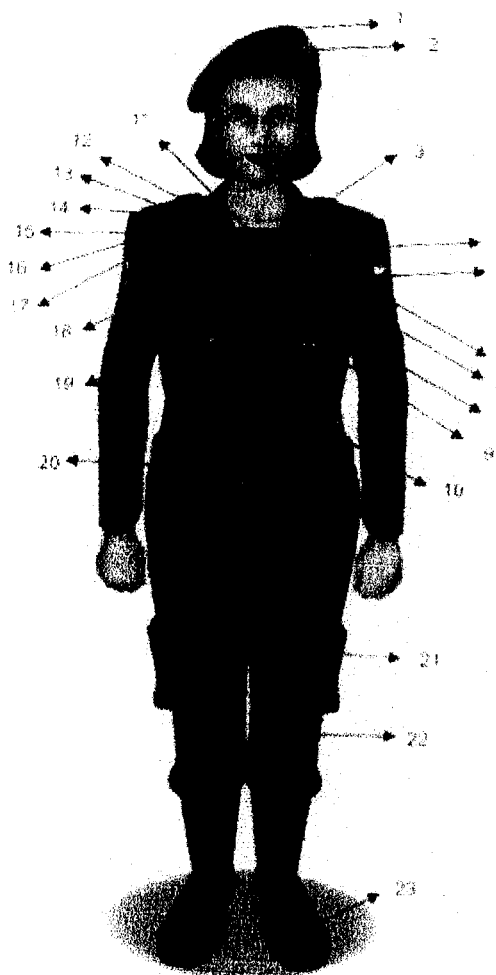

TAMPAK BELAKANG

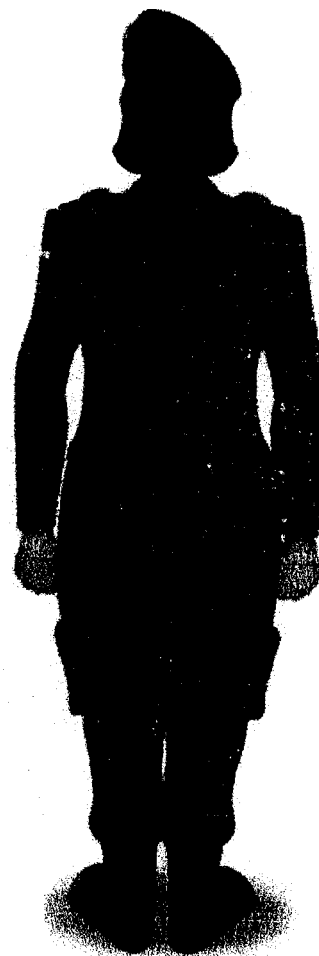

Keterangan :

1. Baret, warna biru dongker ;
2. Lambang Pemadam Kebakaran, logam warna kuning ;
3. Gambar kapak dan helm ;
4. Nama : Pemerintah Kota Pasuruan ;
5. Lambang Daerah Kota Pasuruan ;
6. Lambang KORPRI ;
7. Brefet ;
8. Saku kancing rekat ;
9. Tanda kualifikasi/penugasan ;
10. Kancing plastik warna biru dongker ;
11. Kaos oblong warna biru tua ;
12. Tanda pangkat ;
13. Tanda pangkat ;
14. Draghrim (bodybag) ;
15. Tali bahu pengenalan bagi yang berhak ;
16. Tulisan Pemadam Kebakaran ;
17. Lambang Pemadam Kebakaran ;
18. Papan nama ;
19. Tanda jabatan bagi yang berhak ;
20. Ikat pinggang besar/kopel warna kuning ;
21. Saku gantung, kancing rekat ;
22. Celana panjang, warna biru dongker ;
23. Sepatu laras panjang/Boot hitam.

III. PAKAIAN KORPRI

1. Pegawai Pria dengan kelengkapannya sebagai berikut:

- a. Kemeja lengan panjang ;
- b. Celana panjang warna biru dongker ;
- c. Kelengkapan pakaian dinas dan songkok hitam ;
- d. Sepatu hitam, kaos kaki warna menyesuaikan ;

Bentuk dan model Pakaian KORPRI bagi pegawai Pria, sebagai berikut :

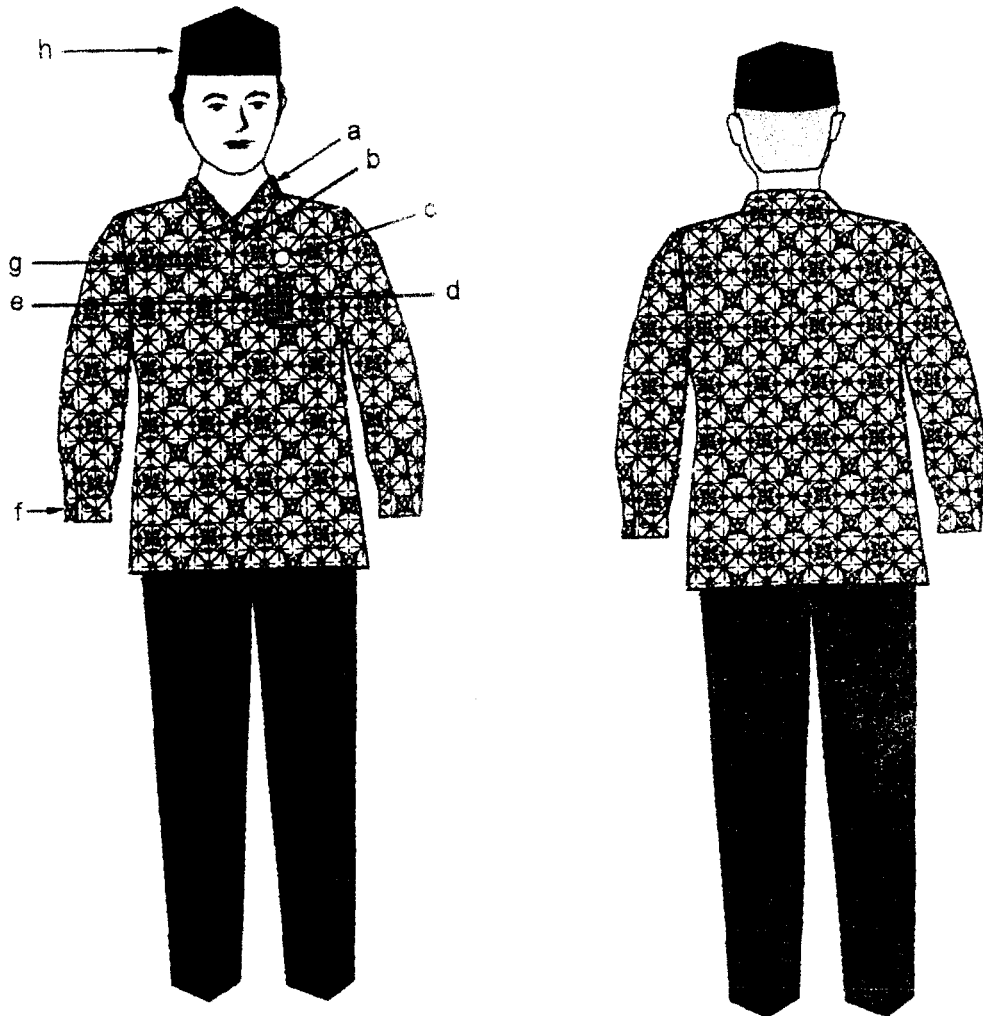

eterangan :

Krah berdiri
Kancing 5 buah
Lencana KORPRI
Saku tempel

e. Tanda pengenal
f. Manset satu kancing
g. Papan nama
h. Songkok hitam

2. Pegawai Wanita dengan kelengkapannya sebagai berikut:

- a. Kemeja lengan panjang ;
- b. Rok warna biru dongker, bagi pegawai yang berjilbab menggunakan rok panjang ;
- c. Kelengkapan pakaian dinas dan songkok hitam, bagi pegawai yang berjilbab menggunakan kerudung warna biru dongker ;
- d. Sepatu hitam.

Bentuk dan model Pakaian KORPRI bagi Pegawai Wanita, sebagai berikut :

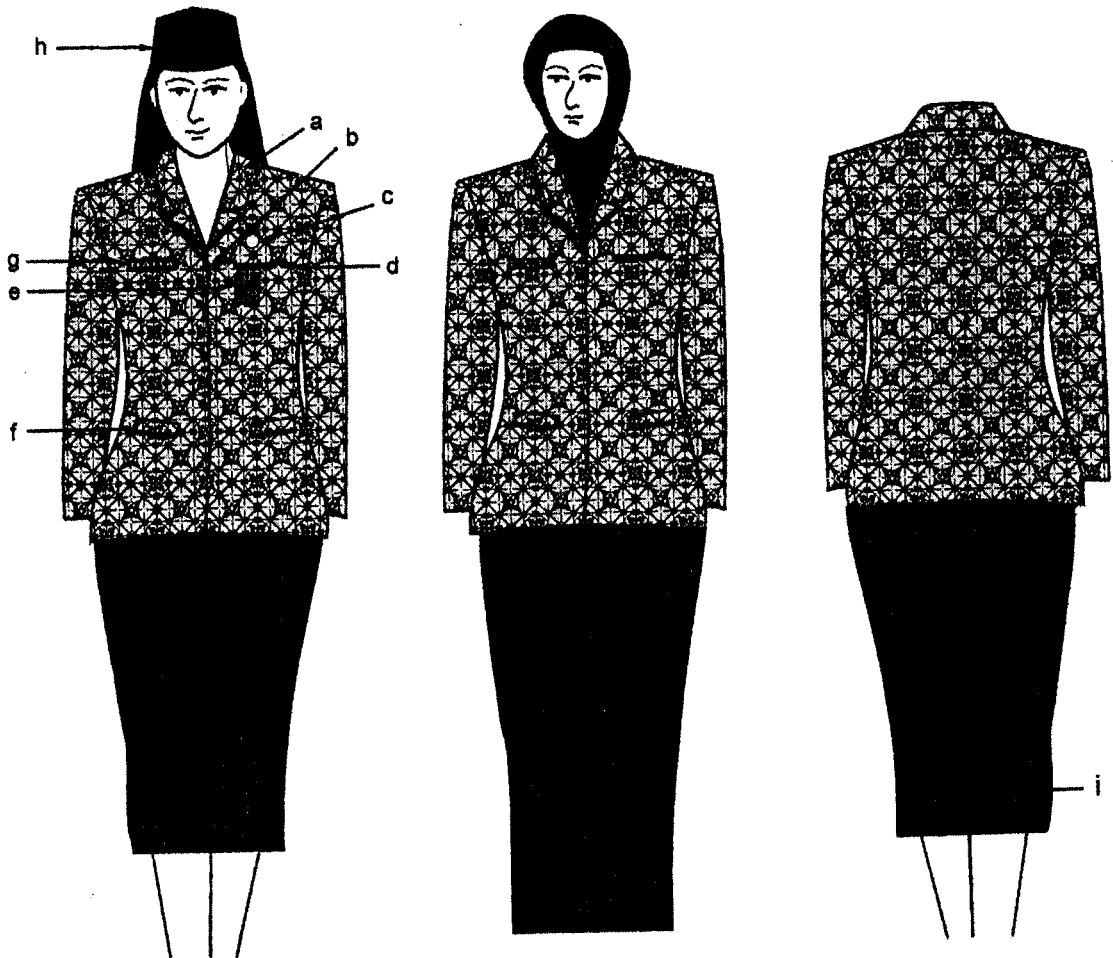

Keterangan :

- | | |
|---------------------|---|
| a. Krah rebah ; | f. Saku tutup ; |
| b. Kancing 5 buah ; | g. Papan nama ; |
| c. Lencana KORPRI ; | h. Songkok hitam, bagi yang berjilbab ; |
| d. Saku dalam ; | i. Kerudung warna biru dongker ; |
| e. Tanda pengenal ; | j. Belahan / ploi. |

WALIKOTA PASURUAN,

AMINUROKMAN